

PROCESO DE ADMISIÓN MAESTRÍA EN CIENCIAS COMPUTACIONALES APLICADAS

Instrucciones:

Enviar un archivo por documento, **en formato PDF**, solo la **fotografía** debe ir en **formato JPG**, todos con su respectivo nombre. Los archivos se deben adjuntar y enviar en un solo correo al área de Admisiones antes de las 19:00 horas de la fecha límite para el registro:

admisiones_posgrado@itam.mx.

Los documentos que debes enviar son:

Nombre del archivo: "1. Solicitud "

Formato: pdf

Debe indicar la fecha del examen de admisión, fecha de envío y firma. Estos campos los encontrarás una vez que la hayas impreso, en la caratula y en la última hoja. Este formato lo puedes encontrar en la siguiente liga:

https://escolar.itam.mx/posgrados_admisiones/admisiones.php

(favor de copiar y pegar el enlace en el navegador):

Nombre del archivo: "2. Aviso de Privacidad"

Formato: pdf

Este documento se encuentra dentro de la solicitud de admisión, deberás mandarlo firmado.

Nombre del archivo: "3. Acta de Nacimiento"

Formato: pdf

Con fecha de expedición no mayor a un año, blanco y negro, legible.

Nombre del archivo: "4. CURP"

Formato: pdf

Clave Única de Registro de Población (CURP), emitida por la Secretaría de Gobernación, blanco y negro (versión digital descargada de internet).

Nombre del archivo: "5. Certificado"

Formato: pdf

Certificado Oficial de Estudios de Licenciatura, legalizado por la Secretaría de Educación Pública (SEP), por ambos lados, blanco y negro, legible. No se debe mandar una simple relación de materias sin validez oficial.

En caso de que el certificado se encuentre en trámite, proporcionar en PDF una constancia de terminación de estudios con promedio.

Nombre del archivo: "6. Cédula"(*)

Formato: pdf

Por ambos lados, blanco y negro, legible. En caso de encontrarse en trámite, proporcionar el PDF del acta de examen profesional y un PDF de la carta en la que se indique el tiempo estimado de entrega.

Nombre del archivo: "7. Título"

Formato: pdf

Título Profesional por ambos lados, blanco y negro y legible. En caso de encontrarse en trámite, proporcionar el PDF del acta de examen profesional y un PDF de la carta en la que se indique el tiempo estimado de entrega.

Nombre del archivo: "8. CV"

Formato: pdf.

Currículum Vitae, resumen a una hoja.

Nombre del archivo: "9. Carta de Recomendación 1 y Carta de recomendación 2"

Formato: pdf.

Dos cartas de recomendación académicas.

Nombre del archivo: "10. Carta Motivo"

Formato: pdf.

Carta de exposición de motivos.

Nombre del archivo: "11. Inglés"

Formato: pdf.

Certificado del dominio del idioma inglés (para aspirantes de otras universidades)

Nombre del archivo: "12. Pago"

Formato: pdf

Hay tres opciones:

*Si presentaste el **examen GRE**, el costo para validar tus resultados es de \$530.00 M.N.

* Presentar el **examen ITAM** con costo de \$940.

* Si cumples los requisitos para exentar el examen y tramitar tu **pase directo** el costo es de \$440.00 M.N.

Puedes elegir cualquiera de estos dos métodos de pago:

1. Lo puedes realizar pagando con tarjeta de crédito en la siguiente dirección (favor de copiar y pegar el enlace en el navegador):

https://finanzas.itam.mx/pagostdc/admisiones_posgrado.asp

2. Por transferencia bancaria con los siguientes datos:

BANCO: Banamex

CUENTA: 412-1

SUCURSAL: 870

CLABE INTERBANCARIA: 0021-8008-7000-0412-14

Nombre del archivo: "13. Foto"

Formato: jpg

Con vestimenta formal, ver ejemplo en el **Anexo I**

Nombre del archivo: "14. Adicional"

Formato: pdf

En caso de contar con diplomas de maestría o doctorado, deberás presentar un PDF de los certificados que incluyan el promedio obtenido.

(*)Sólo para aspirantes nacionales.

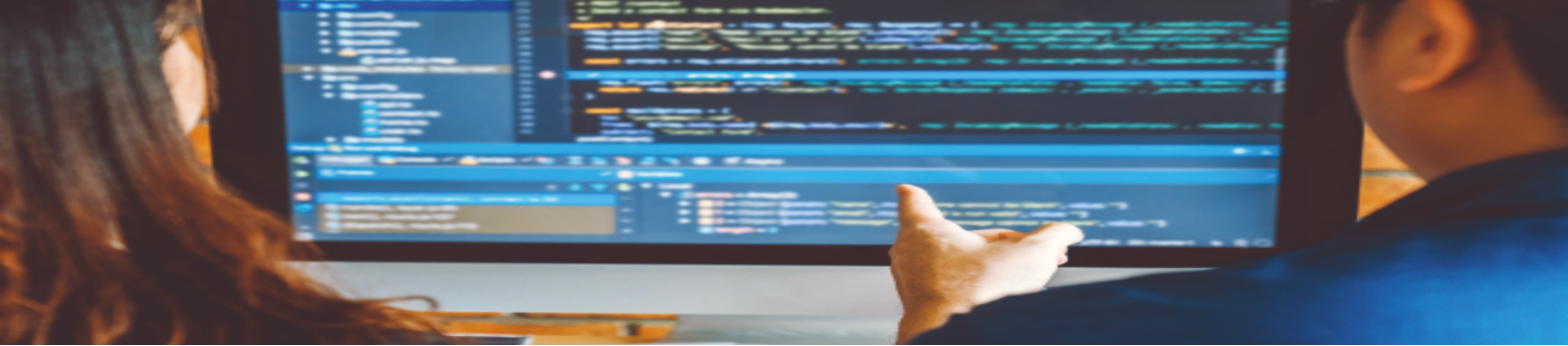

Nombre del archivo: 15. GRE

Formato: pdf

Los aspirantes que no presenten el examen del ITAM y que deseen presentar resultados del GRE (Graduate Record Examination) deberán mandar el documento oficial en el que se indique el resultado del examen.

ESTUDIANTES EXTRANJEROS

Adicional a los documentos anteriores deberán enviar en formato PDF y con su respectivo nombre:

- El acta de nacimiento apostillada.
- Forma migratoria que acredite la condición en el país.
- **Traducción:**
Todos los documentos emitidos en idioma distinto al español requieren traducción, de preferencia traducción oficial efectuada por perito autorizado o por Embajadas o Consulados o por algún Centro de Lenguas de una Institución que forme parte del Sistema Educativo Nacional.

ESTUDIANTES CON ESTUDIOS EN EL EXTRANJERO

Adicional a los documentos anteriores deberán enviar en formato PDF y con su respectivo nombre:

- **Traducción:**
Todos los documentos emitidos en idioma distinto al español requieren traducción, de preferencia traducción oficial efectuada por perito autorizado, o por Embajadas o Consulados o por algún Centro de Lenguas de una Institución que forme parte del Sistema Educativo Nacional.

RECOMENDACIONES FOTOGRAFÍA PARA CREDENCIALES

- ✓ Tamaño 2.5 x 3 cm.
- ✓ Resolución mínima 300 dpi
- ✓ A color y con buena iluminación
- ✓ Formato JPG

Dejar aire entre la cabeza y bordes

Rostro despejado

Fondo blanco

- ✗ Selfies
- ✗ Lentes
- ✗ Gorras



ANEXO 1

Admisiones Maestría

Lunes a viernes de 10:00 a 19:00 h
Tel. (55) 5628-4000 ext. 4662
admisiones_posgrado@itam.mx

Asistencia Posgrados

Lunes a viernes de 09:00 a 18:00 h
Tel. (55) 5628-4000 ext. 2612
Whatsapp: +52 55 12498472
posgrados@itam.mx