



DOCTORADO EN ECONOMÍA

ITam

Posgrados



PRESENTACIÓN

El Doctorado en Economía del ITAM tiene como objetivo contribuir al desarrollo académico y económico de México y de América Latina, mediante la promoción de la investigación y la formación de doctores en Economía. El programa es una manifestación del compromiso de nuestra institución con la ciencia y la cultura.

P04

DOCTORADO EN ECONOMÍA





OBJETIVO

Para consolidar un programa de doctorado competitivo a nivel mundial, el ITAM ha conjuntado su amplia experiencia en la formación de economistas y en la investigación científica con la de otras instituciones líderes en América Latina, en el Programa Doctoral Latinoamericano en Economía. En este programa de colaboración académica convergen los doctorados en Economía del ITAM, la Universidad de Chile y la Universidad Torcuato di Tella (Argentina), lo que permite aprovechar los recursos académicos de las tres instituciones y conformar una oferta académica sin precedentes.

OBJETIVOS DEL PROGRAMA

El programa de doctorado en Economía se propone atraer estudiantes graduados de México y de América Latina, que tengan claros intereses académicos y que por diversas razones prefieran realizar sus estudios en la propia región. El programa está orientado al desarrollo de las habilidades de investigación, con el fin de formar investigadores académicos.

PERFIL DEL EGRESADO

El programa pretende formar economistas que asuman una posición de liderazgo en la investigación que se realiza en México y Latinoamérica. Se espera que los egresados se incorporen a universidades y otras instituciones de la región en las que se realiza investigación en economía.

ESTRUCTURA DEL PROGRAMA

El Doctorado en Economía tiene una duración aproximada de cinco años y consta de tres fases:

FASE I:

Tiene una duración de tres semestres, que corresponden a los cursos básicos de Teoría económica, Análisis matemático y Econometría. Al concluir, el alumno debe presentar exámenes generales de microeconomía, macroeconomía y econometría. El estudiante debe aprobar estos exámenes con calificaciones sobresalientes para adquirir el grado de maestro en Teoría Económica y ser admitido en la fase II. Si las calificaciones de estos exámenes son aprobatorias, aunque no sobresalientes, el alumno recibe el grado de maestro en Teoría Económica, pero para ser aceptado en la siguiente fase deberá presentar los exámenes nuevamente.

FASE II:

Tiene una duración de un año y corresponde a los cursos de especialización. En esta fase se puede optar por realizar los cursos en el ITAM o en el marco del Programa Doctoral Latinoamericano integrado por la Universidad de Chile, la Universidad Torcuato Di Tella (Argentina) y el ITAM. Este programa reúne a los estudiantes que realizan el doctorado y a la planta académica de las tres instituciones. La intención es aprovechar el capital humano de las tres instituciones para ofrecer a los estudiantes una planta docente comparable a las mejores universidades. Si un estudiante decide cumplir esta fase en el Programa Doctoral Latinoamericano, deberá realizar estancias en las universidades participantes.

FASE III:

Esta fase dura aproximadamente dos años y corresponde a la investigación doctoral y a la elaboración de la tesis.



PLAN DE ESTUDIOS

PRIMER SEMESTRE (CRÉDITOS)

Teoría del consumidor y productor	6
Análisis matemático I	6
Fundamentos de econometría	6
Macroeconomía dinámica I	6

SEGUNDO SEMESTRE (CRÉDITOS)

Equilibrio general	6
Microeconomía dinámica II	6
Macroeconometría avanzada	6
Análisis matemático II	6
Optativa	6

TERCER SEMESTRE (CRÉDITOS)

Teoría de la medida	6
Teoría de juegos	6
Microeconometría avanzada	6
Optativa	6
Optativa	6

CUARTO SEMESTRE (CRÉDITOS)

Optativa	6
Optativa	6
Optativa	6
Optativa	6
Optativa	6

QUINTO SEMESTRE (CRÉDITOS)

Optativa	6
Optativa	6
Optativa	6
Optativa	6

SEXTO SEMESTRE (CRÉDITOS)

Investigación doctoral I	24
--------------------------	----

SÉPTIMO SEMESTRE (CRÉDITOS)

Investigación doctoral II	24
---------------------------	----

OCTAVO SEMESTRE (CRÉDITOS)

Investigación doctoral III	24
----------------------------	----

NOVENO SEMESTRE (CRÉDITOS)

Investigación doctoral IV	24
---------------------------	----

MATERIAS OPTATIVAS SELECTAS

- Métodos numéricos en economía
- Temas avanzados de macroeconomía
- Comercio internacional
- Economía experimental
- Desarrollo económico
- Temas de microeconometría
- Organización industrial
- Finanzas internacionales
- Teoría monetaria
- Economía laboral
- Crecimiento económico
- Series de tiempo
- Programación dinámica
- Topología diferencial
- Diseño de mecanismos
- Teoría de subastas
- Economía política

Además, es posible cursar optativas avanzadas de matemáticas y estadística. Solamente los cursos diseñados o aprobados para la Maestría en Teoría Económica cumplen los requisitos para ser optativas. Reconocimiento de validez oficial por Decreto Presidencial publicado en el Diario Oficial de la Federación el 9 de marzo de 2011. Clave 2015072



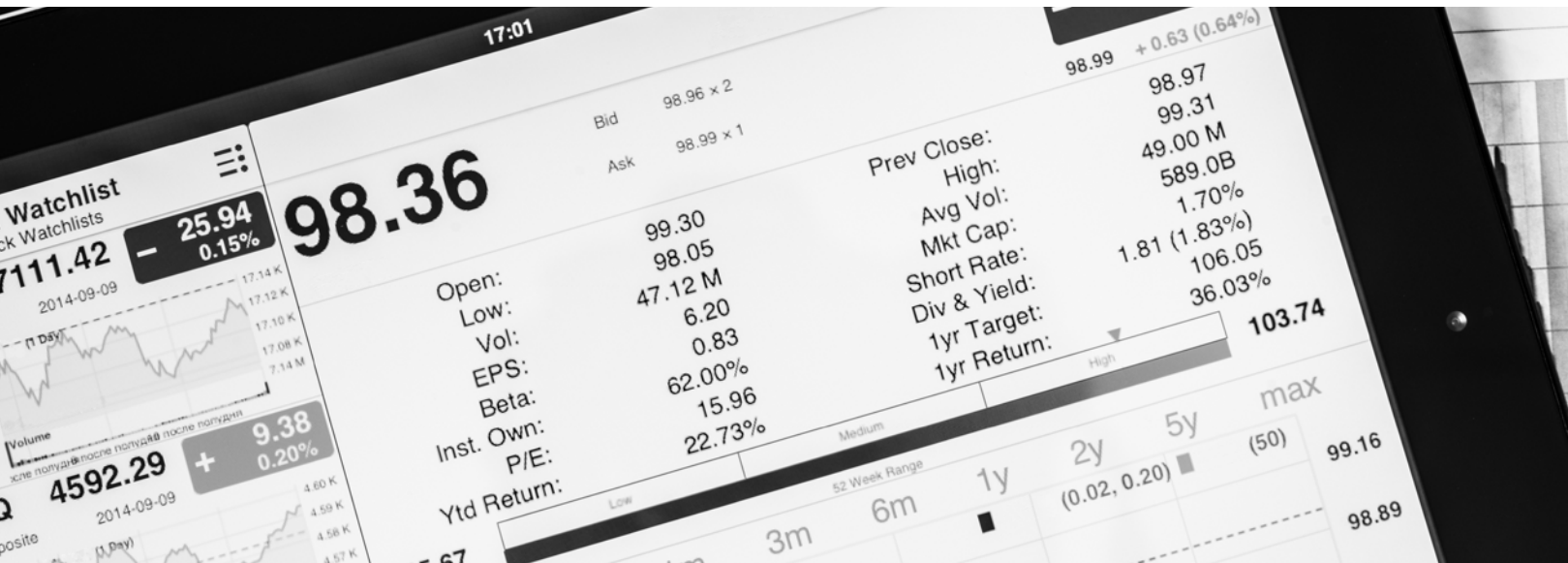

BECAS Y AYUDA FINANCIERA

El ITAM dispone de un programa limitado de becas crédito para aquellos alumnos que se distinguen en sus estudios y cuya situación económica familiar lo amerite. Una vez que los aspirantes son admitidos al programa, pueden llenar en línea la solicitud de ayuda financiera y presentarla junto con los documentos requeridos a la Oficina de Becas y Préstamos de la Dirección Administrativa y Financiera. La liga para esta encontrar esta solicitud es la siguiente: merlin.itam.mx/ProyectoSolicitud/acceso.jsp

El porcentaje de apoyo financiero se asigna de acuerdo con la evaluación de la solicitud, su promedio y puntaje en el examen de admisión, y deberá renovarse cada trimestre. Para más información, comunicarse a la Oficina de Becas: **Teléfono: (55) 5628-4000 ext. 1242.**

OTROS APOYOS FINANCIEROS

- Créditos otorgados por Banco de México (FIDERH). A la vez o de manera independiente a los préstamos o becas que otorga el ITAM, el alumno puede solicitar un crédito directamente al Banco de México. Por medio de este crédito, el alumno obtiene también un 10% de beca directa sobre la colegiatura de materias curriculares. Si un alumno obtiene una beca por parte del ITAM y también cuenta con un préstamo del FIDERH, los porcentajes del financiamiento no se suman, sino que se aplica el porcentaje más alto. Para más informes, consultar: www.fiderh.org.mx

- La Fundación Mexicana para la Educación, la Tecnología y la Ciencia, A.C. (FUNED) ofrece financiar estudios de maestría a quienes cuenten con méritos académicos, integridad personal y solvencia moral. Para más informes, consultar: www.funedx.org

- De igual forma, el ITAM ha firmado convenios con numerosas empresas, organismos e instituciones, mediante los cuales ofrece un 10% de beca a sus empleados, si se inscriben tres a un programa de maestría en el instituto.

- Por otro lado, existe la posibilidad de entrar en contacto con otras instituciones, como las fundaciones John D. and Catherine T. MacArthur, William y Flora Hewlett, y Ford, las cuales ofrecen becas complementarias a ciudadanos mexicanos y centroamericanos para realizar estudios de maestría y doctorado en ciencias sociales fuera de su país de origen. La información sobre las condiciones generales para tramitar las becas se encuentra en: www.iie.org/en
Tel: (55) 5703-0167 y (55) 5080-2801
Exts. 3500, 3510, 4511

- El Banco Mundial es otro organismo que otorga becas de posgrado. La información se consulta en: www.bancomundial.org
Tel. (55) 5480-4200

- El Banco Interamericano de Desarrollo apoya también a estudiantes de programas de posgrado. Los interesados deberán comunicarse al: www.iadb.org
Tel. (55) 9138-6200

DOCTORADO EN ECONOMÍA

Directores
Dr. Levent Ülku
Dr. Artuo Alberto Aguilar Esteva
Tel. (55) 5628 4000 ext. 2964 y 2922

www.phdeconomia.itam.mx

DEPARTAMENTO DE ADMISIONES MAESTRÍA



Lunes a viernes de 10.00 a 19.00h
Av. Camino a Santa Teresa No. 930
Col. Héroes de Padierna
C. P. 10700, Del Magdalena Contreras
Ciudad de México, México
Tel. (55) 5628 4000 Ext. 4662

admisiones_posgrado@itam.mx

ASISTENCIA POSGRADOS

Lunes a viernes de 10.00 a 19.00h
Av. Camino a Santa Teresa No. 930
Col. Héroes de Padierna
C. P. 10700, Del Magdalena Contreras Ciudad
de México, México
Tel. (55) 54904664, (55) 5628 4000 Ext. 2612

posgrados@itam.mx
www.posgrados.itam.mx

 Posgrados ITAM
 PosgradosITAM